Tindra HOMES
el Lago

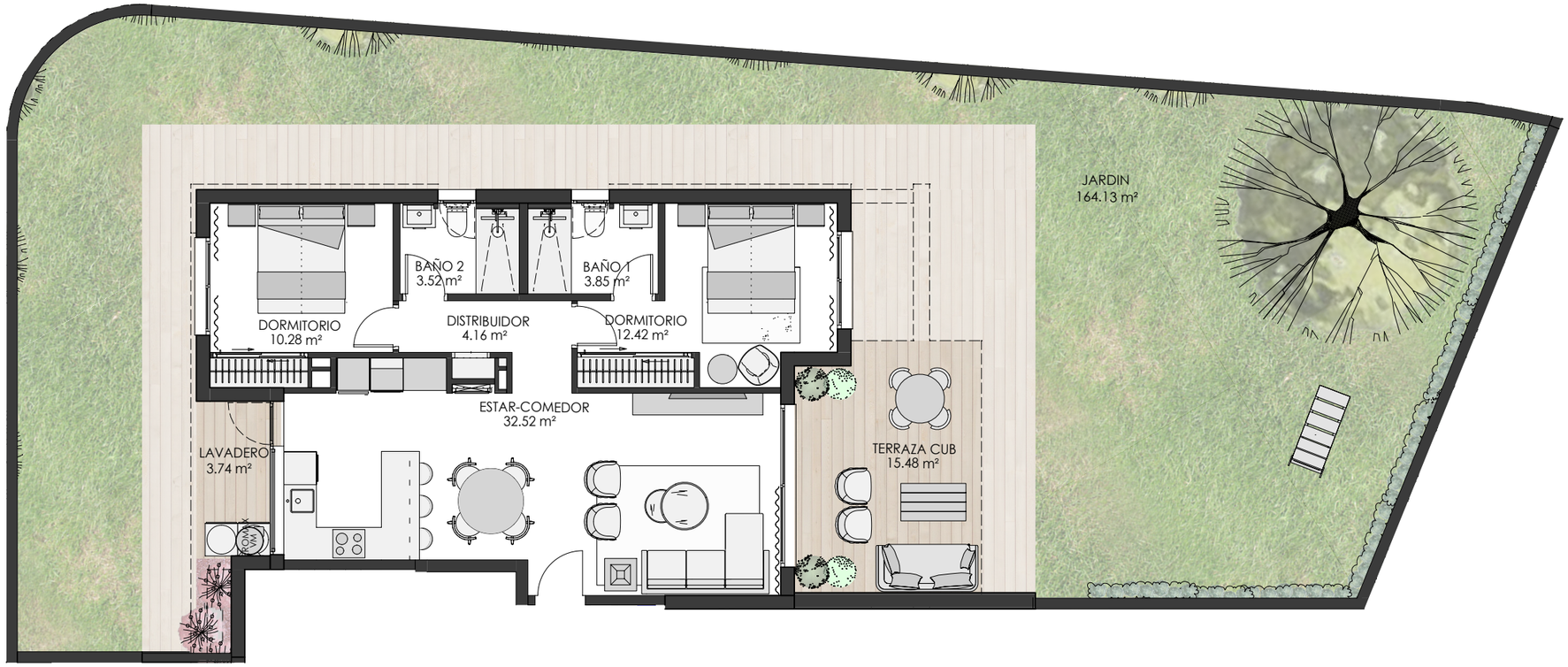

NOTA: La posición representada se encuentra girada 120º con respecto a su posición real.

VIVIENDA

Escalera:	**6**
Nivel:	**0**
Letra:	**L**

SUPERFICIES

Construida con comunes:	**96,00 m²**
Útil total porches:	**19,22 m²**
Útil total jardín:	**164,13 m²**

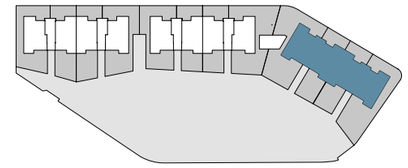

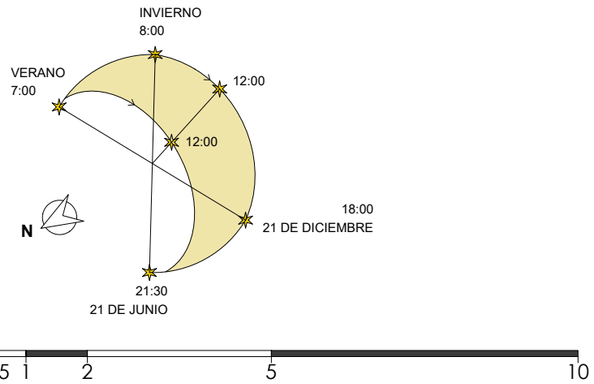

ZORG ARQUITECTURA Y DISEÑO

NOTA LEGAL: La presente información, perspectivas, documentación gráfica y calidades son orientativas.
La sociedad vendedora se reserva el derecho a efectuar las modificaciones que fuesen motivadas por exigencias técnicas, legales o comerciales. El mobiliario es meramente orientativo y no está incluido en el precio.

Tindra HOMES